CAÇULA
JORNAL
28 DE NOVEMBRO, 2026



8° COSTELADA BENEFICENTE

HOSPITAL AUXILIADORA



Caçula FM

HOSPITAL AUXILIADORA REALIZA 8ª COSTELADA BENEFICENTE PARA REFORMAR PRONTO-SOCORRO

A 8ª Costelada Beneficente do Hospital Auxiliadora será realizada no dia 6 de dezembro, a partir das 11h, na Arena Mix, em Três Lagoas. O evento contará com música ao vivo, bingo, gastronomia e atividades para toda a família. A expectativa da organização é receber aproximadamente 1,2 mil pessoas.

Neste ano, toda a arrecadação será destinada à reforma do pronto-socorro do hospital, setor que atende cerca de 7 mil pacientes por mês. O objetivo é contribuir para a melhoria da estrutura e das condições de atendimento oferecidas à população.

Para receber os participantes, a organização prepara uma estrutura com climatizadores, sete tendas e gerador de energia. O evento também contará com o trabalho de aproximadamente 200 voluntários, entre funcionários do hospital e integrantes da comunidade.

QUANDO OCORRE O EVENTO ?

A 8ª Costelada Beneficente do Hospital Auxiliadora acontece no dia 6 de dezembro, a partir das 11h, na Arena Mix, em Três Lagoas.

A programação gastronômica terá costela com fraldinha e acompanhamentos à vontade, como arroz, mandioca, farofa e vinagrete. Entre as atrações confirmadas está o Grupo Caraca. O público também poderá participar do tradicional bingo, com brindes oferecidos por empresas parceiras, além de aproveitar brinquedos gratuitos para as crianças.

Para receber os participantes, a organização prepara uma estrutura com climatizadores, sete tendas e gerador de energia. O evento também contará com o trabalho de aproximadamente 200 voluntários, entre funcionários do hospital e integrantes da comunidade.

Os convites custam R$ 120 para adultos e R$ 60 para crianças de 7 a 12 anos. Crianças de até 6 anos têm entrada gratuita. Os ingressos podem ser adquiridos na portaria do Hospital Auxiliadora, pela Rua Paranaíba. O valor dá direito ao consumo de costela e acompanhamentos à vontade. Também haverá opção de marmitas para retirada no hospital.



ROUPAS E ACESSÓRIOS DA MELHOR QUALIDADE

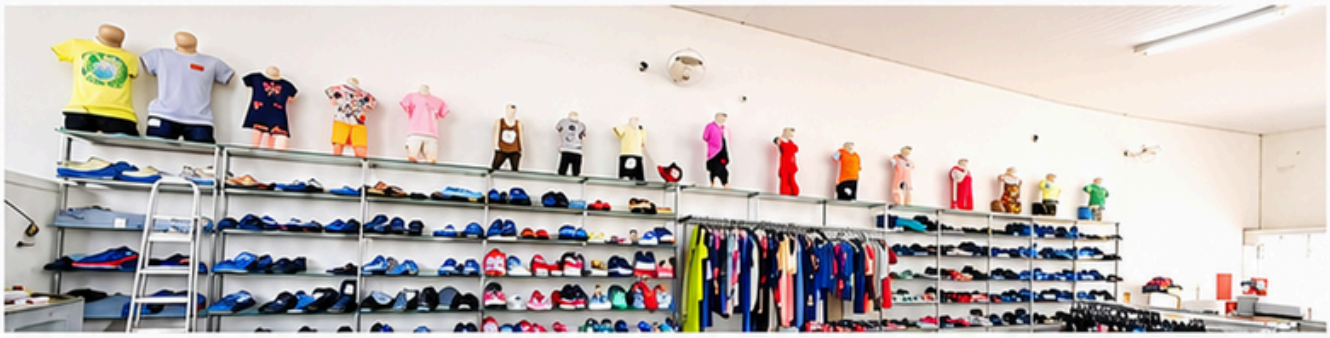





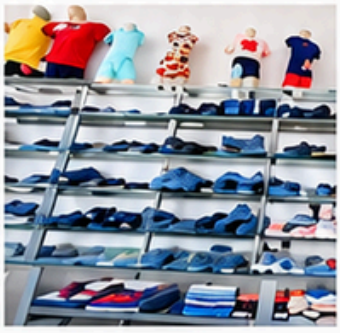





67 99296.2590 CasaMarinaa casamarinalj

Avenida Antonio Trajano dos Santos, 2032 - Vila Nova



Caçula FM

MOTORISTAS COM CNH VENCIDA GANHAM PRAZO EXTRA PARA REGULARIZAR HABILITAÇÃO

Motoristas de Mato Grosso do Sul e de todo o Brasil que estão com a Carteira Nacional de Habilitação (CNH) vencida terão um prazo adicional para regularizar o documento. A medida contempla habilitações com vencimento entre 5 de junho e 8 de dezembro de 2026, oferecendo aos condutores mais tempo para organizar a documentação e realizar os procedimentos necessários para a renovação.

De acordo com determinação do Conselho Nacional de Trânsito (Contran), os documentos incluídos nesse período terão a validade prorrogada, excepcionalmente, até 9 de dezembro de 2026. A medida também contempla a Autorização para Conduzir Ciclomotores (ACC) e abrange todas as categorias de habilitação, incluindo motoristas profissionais.

A prorrogação é automática. Portanto, os motoristas não precisam solicitar autorização ao Departamento Estadual de Trânsito (Detran) nem realizar qualquer procedimento específico para obter o benefício. Durante o período estabelecido, os condutores contemplados poderão continuar dirigindo regularmente.

Entretanto, é importante destacar que a medida não contempla condutores com o direito de dirigir suspenso ou cassado, nem habilitações vencidas antes de 5 de junho de 2026. Nesses casos, permanecem válidas as regras específicas para a regularização do documento.

Após o término do prazo de prorrogação, os motoristas deverão providenciar a renovação da carteira, seguindo os procedimentos estabelecidos pelos órgãos de trânsito, incluindo a realização dos exames obrigatórios, conforme as exigências de cada categoria e as condições do condutor. Os motoristas também podem consultar a situação da habilitação por meio dos canais oficiais do Detran ou dos serviços digitais disponibilizados pelos órgãos de trânsito, garantindo acesso às informações atualizadas sobre o documento.

A orientação é que os condutores aproveitem o prazo adicional para regularizar a habilitação com antecedência, evitando transtornos e possíveis penalidades, além de garantir o cumprimento da legislação de trânsito.



Caçula FM

HOSPITAL REGIONAL DE TRÊS LAGOAS PROMOVE AÇÃO GRATUITA PELO DEZEMBRO VERMELHO

Informação, prevenção, cidadania e cuidado serão os pilares de uma ação especial promovida no dia 1º de dezembro pelo Hospital Regional da Costa Leste Magid Thomé, administrado pelo Instituto Acqua em parceria com a Secretaria de Estado de Saúde (SES). Em alusão ao Dezembro Vermelho, a unidade realizará o evento "Dezembro Vermelho – Hospital Regional em Vermelho: Uma corrente de informação, prevenção e respeito", com programação gratuita e aberta a pacientes, acompanhantes e toda a comunidade.

Das 8h às 16h, em frente ao setor Administrativo do Hospital, a iniciativa reunirá serviços, atividades educativas e ações de promoção à saúde e bem-estar, com o propósito de ampliar o acesso à informação, incentivar hábitos saudáveis e aproximar a instituição da população

Entre os serviços disponibilizados estarão aferição de pressão arterial e glicemia capilar, bioimpedância e orientações nutricionais, massagem, yoga, corte de cabelo e maquiagem, além de demonstração educativa de primeiros socorros e práticas de prevenção e segurança no cuidado com a saúde. A população também poderá participar de atividades e receber orientações sobre classificação de risco, prevenção de acidentes com animais peçonhentos, doação de órgãos, uso seguro de medicamentos, violência contra a mulher e descarte correto de resíduos.

A diretora-geral do Hospital Regional, Letícia Carneiro, convida a população a participar da iniciativa e destaca a importância de levar ações de conscientização e promoção da saúde para além dos atendimentos hospitalares.

AÇÃO DE SAÚDE E CIDADANIA ABERTA À COMUNIDADE

Evento aberto à comunidade será realizado em 1º de dezembro, com serviços, atividades educativas e orientações sobre prevenção, saúde e bem-estar.



Caçula FM

IDOSO FICA EM ESTADO GRAVE APÓS CAIR DO FORRO DE CASA EM TRÊS LAGOAS

Um idoso de 72 anos ficou gravemente ferido após sofrer uma queda enquanto realizava manutenção no forro de sua residência, localizada na Rua Odonaldo Ferreira Dutra, no bairro São Carlos, em Três Lagoas. O acidente aconteceu por volta das 13h30 desta terça-feira (24).

Segundo informações apuradas no local, o homem estava acompanhado da esposa quando subiu em um banco improvisado, a aproximadamente 1,20 metro de altura, para realizar o serviço. Em determinado momento, perdeu o equilíbrio e caiu, batendo violentamente a cabeça contra o chão.

Segundo informações apuradas no local, o homem estava acompanhado da esposa quando subiu em um banco improvisado, a aproximadamente 1,20 metro de altura, para realizar o serviço. Em determinado momento, perdeu o equilíbrio e caiu, batendo violentamente a cabeça contra o chão.

COMO OCORREU

Vítima subiu em um banco improvisado, perdeu o equilíbrio e bateu a cabeça contra o chão.

Quando a equipe chegou, encontrou o idoso desacordado e sem responder aos estímulos. Durante a avaliação, os socorristas identificaram um ferimento grave na cabeça, com sangramento e afundamento na região do crânio.

Diante da gravidade, foram realizados procedimentos de emergência para estabilizar a vítima, incluindo intubação ainda no local.

Após os primeiros atendimentos, o homem foi encaminhado em estado grave ao Hospital Regional de Três Lagoas, onde passou a receber atendimento médico especializado e avaliação neurológica.

Até o momento, não foram divulgadas novas informações sobre o estado de saúde da vítima.



Caçula FM

JORNADA 5×2 CHEGA AO COMÉRCIO DE TRÊS LAGOAS A PARTIR DE DEZEMBRO

Os trabalhadores do comércio de Três Lagoas terão mudanças importantes nos salários, na jornada de trabalho e nas regras para atuação aos domingos e feriados. A nova Convenção Coletiva de Trabalho (CCT) 2026/2027 estabelece reajuste salarial de 6%, atualização dos pisos da categoria, aumento do vale-alimentação e novas condições para horas extras e banco de horas. As alterações terão impacto direto na rotina dos profissionais e na organização das atividades dos estabelecimentos comerciais do município.

O documento foi firmado pelo Sindicato dos Empregados no Comércio de Três Lagoas e pelo Sindicato do Comércio Varejista de Três Lagoas. A convenção tem validade de 1º de novembro de 2026 a 31 de outubro de 2027, com data-base em 1º de novembro. O acordo estabelece os direitos e deveres que deverão ser observados por empregadores e trabalhadores durante esse período.

Uma das principais mudanças é o reajuste de 6% nos pisos salariais. Para os trabalhadores do comércio em geral, o valor mínimo passa de R$ 1.926,40 para R$ 2.042,00.

Outra alteração importante envolve a carga horária semanal. Até 15 de dezembro de 2026, permanece a jornada de 44 horas semanais. A partir de 16 de dezembro, a convenção prevê jornada de 42 horas semanais, distribuídas em cinco dias de trabalho, com dois dias de repouso semanal remunerado, conforme as condições estabelecidas no documento. A mudança exigirá adequações na organização das escalas de trabalho das empresas.

A jornada de sábado continua prevista das 8h às 14h, com intervalo de 15 minutos, compensada pela prorrogação do expediente nos demais dias da semana. O texto também prevê que, caso sejam publicadas novas normas relacionadas à Emenda Constitucional nº 141/2026, os sindicatos deverão se reunir em até 30 dias para discutir possíveis adequações por meio de termo aditivo.

Diante das mudanças, é importante que trabalhadores e empregadores estejam atentos aos prazos e às condições estabelecidas na nova convenção, garantindo o cumprimento das normas e dos direitos da categoria.



Facilita ISS Três Lagoas

O JEITO MAIS FÁCIL DE FICAR EM DIA

Você é profissional autônomo, ou tem uma empresa prestadora de serviços, e possui débitos de ISS com o município? Aproveite essa oportunidade para regularizar sua situação.

100% **DE DESCONTO** NOS JUROS E NA MULTA PARA PAGAMENTO À VISTA

PARCELAMENTO EM ATÉ **24x**

PRAZO PARA ADESÃO: **15/12/26**



DEPARTAMENTO TRIBUTÁRIO DE TRÊS LAGOAS:

(67) 99214-0322
(67) 99207-5396

Atendimento presencial:
Av. Antônio Trajano dos Santos, nº 30

Segunda a sexta, das 7h às 17h

PREFEITURA Três Lagoas
Cada dia melhor!



COLUNISTA SOCIAL

CLAUDINHO

PEREIRA

A CADA CLIQUE UMA NOVA EMOÇÃO

LOJA MAÇÔNICA SÃO JOÃO

UMA NOITE DE GALA, BRILHO E FRATERNIDADE












A Loja Maçônica São João nº 2.429 celebrou seus 40 anos de fundação, no dia 14 de novembro, com uma noite de elegância e confraternização em Três Lagoas.

Sob a liderança do Venerável Mestre Francis Mário Geraldelli Rufino, a comemoração reuniu autoridades maçônicas, familiares e convidados, com participação especial da Fraternidade Feminina Cruzeiro do Sul.

A festa contou com animação da Banda Jair Supercap Show e organização da Cerimonyart, com Angela Rondon, em parceria com o Nostra Casa Buffett.
Quatro décadas de história, união, solidariedade e fraternidade. Parabéns à Loja Maçônica São João!

COLUNISTA SOCIAL
CLAUDINHO PEREIRA

LOJA MAÇÔNICA SÃO JOÃO

UMA NOITE DE GALA, BRILHO E FRATERNIDADE

















COLUNISTA SOCIAL
CLAUDINHO
PEREIRA

LOJA MAÇÔNICA SÃO JOÃO

UMA NOITE DE GALA, BRILHO E FRATERNIDADE
















COLUNISTA SOCIAL
CLAUDINHO PEREIRA

DATERRA IMÓVEIS

DATERRA IMÓVEIS CELEBRA CONQUISTAS EM GRANDE ESTILO NO VILA ROMANA












Brilho, sofisticação e muita alegria marcaram a noite de sábado, 21 de novembro, quando a elegante Vila Romana foi cenário da confraternização da equipe Daterra Imóveis.

As anfitriãs Paula Souza e sua mãe, Ivone Souza, receberam colaboradores e convidados com elegância e carinho, proporcionando uma noite especial de celebração, amizade e reconhecimento pelas conquistas do ano.

Entre brindes, sorrisos e muita animação, a festa se estendeu até altas horas. Em um momento especial, Paula agradeceu a todos e desejou um Feliz Natal e um 2027 repleto de saúde, prosperidade e realizações.

DATERRA IMÓVEIS

DATERRA IMÓVEIS CELEBRA CONQUISTAS EM GRANDE ESTILO NO VILA ROMANA










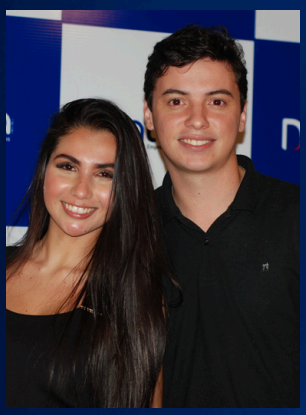





COLUNISTA SOCIAL
CLAUDINHO PEREIRA

DATERRA IMÓVEIS

DATERRA IMÓVEIS CELEBRA CONQUISTAS EM GRANDE ESTILO NO VILA ROMANA
















COLUNISTA SOCIAL
CLAUDINHO PEREIRA

DESTAQUES



CASAL EM DESTAQUE!

Hoje, os holofotes da nossa coluna se voltam para este casal especial: Gilsra Falco e Antonio Falco. Sempre elegante, o casal merece nosso registro e todo o carinho desta coluna. Afinal, gente querida e de presença marcante merece sempre um lugar de destaque!



BELEZA E SIMPATIA!

Sempre linda, charmosa e com um sorriso que ilumina qualquer ambiente, a jovem Jéssica Duarte é presença especial em nossa coluna. Um registro cheio de beleza, leveza e simpatia!



91 ANOS DE HISTÓRIA!

Uma comemoração muito especial! Quem celebrou seus belíssimos 91 anos foi a querida Edite Penha, recebendo o carinho, os abraços e as felicitações de amigos e familiares. Uma vida repleta de histórias, experiências e momentos preciosos. Que Deus continue abençoando sua caminhada com muita saúde, paz e alegrias. Parabéns!

DESTAQUES



CONEXÕES IMPORTANTES!

O presidente da Câmara Municipal, Tonhão Empke, esteve no Senado Federal com a senadora Tereza Cristina, acompanhado dos vereadores Marcus Bazé e Robson do Alinhamento.
Um encontro marcado pela amizade, pelo diálogo e pelo fortalecimento de parcerias em prol do desenvolvimento de Três Lagoas. Avante!



QUE GRACINHA!

Olha só que charme! O jovem Vitor, filho de Paula e Márcio, já está marcando presença na empresa Feirão da Imoveis da Daterra Imóveis. Um registro daqueles que arrancam sorrisos! Muito lindo e cheio de simpatia. Sucesso nessa caminhada, Vitor!



NOVAS EXPERIÊNCIAS!

A equipe do SEST SENAT de Três Lagoas, integrante do Comitê de Inovação dos Conselhos CRMT e CRMS, realizou uma visita técnica ao Learning Village, em São Paulo, fortalecendo conexões, conhecimentos e experiências no universo da inovação.
Na foto, Giulia Vilela, Silvânia Moraes, Luciano Carrelo e Flávia Cunha. Parabéns pela iniciativa!

DESTAQUES



GENTE QUE FAZ ACONTECER!

Hoje nosso destaque vai para este querido casal: Ronilda Abadia dos Santos Souza e Juarez da Silva Souza, à frente do Restaurante e Buffet Bom Paladar, que realiza um trabalho brilhante, conquistando clientes pela qualidade, dedicação e carinho em cada atendimento.



PARABÉNS, GUSTAVO!

Esta semana foi de comemoração para Gustavo Gazi, que celebrou mais uma primavera recebendo o carinho e as felicitações de amigos e familiares, especialmente de sua mãe, Dra. Leila, e de seu pai, Dr. Ronaldo.
Gustavo, desejamos que seu novo ciclo seja repleto de realizações, saúde, amor e muitas conquistas. Continue sendo essa pessoa maravilhosa! Felicidades mil!



FELICIDADE EM FAMÍLIA!

Quando a alegria é compartilhada, a comemoração fica ainda mais especial! Desta vez, nossos cumprimentos vão para Maria Luiza Gomes Medeiros e Márcio Queiroz de Medeiros, que celebraram mais uma primavera, recebendo o carinho de amigos e familiares.
Uma comemoração em dose dupla, cercada de amor, união e bons momentos. Que nunca faltem motivos para celebrar a vida!

DESTAQUES



MEDICINA: DEDICAÇÃO À VIDA!

Em homenagem ao Dia do Médico Intensivista, nosso destaque vai para o médico Rodrigo Martins Chagas, exemplo de dedicação, responsabilidade e compromisso com a vida.
Rodrigo também expressou sua gratidão à Dra. Luciene Granja pelo incentivo, orientação e confiança em sua trajetória profissional.
A todos os intensivistas, nosso carinho, respeito e aplausos por essa nobre missão!



UMA AMIGA MUITO ESPECIAL!

Nossa querida amiga Sara Mota de Vasconcelos celebrou mais uma primavera, recebendo o carinho de amigos, familiares e, especialmente, do maridão, Dr. Flávio Coelho de Vasconcelos.
Sara, desejamos muita saúde, amor, felicidade e inúmeras razões para sorrir. Receba nosso abraço carinhoso!



ORGULHO SEM LIMITES!

Francisfábia Gomes e Márcio Queiroz de Medeiros celebraram com emoção e orgulho a conquista do Meio Médico do filho, Márcio Diogo.
Que Deus ilumine sua trajetória na Medicina e que esta seja apenas uma de muitas vitórias. Orgulho de toda a família!

EQUIPE CAÇULA



TONINHA CAMPOS
CEO



FABIO CAMPOS
Diretor Comercial



ROMEU NETO
Produtor Artístico



BEATRIZ CAMPOS
Marketing



WILLIAM RAMOS
Locutor



RAFAEL OLIVEIRA
Jornalista



NETO JUNIOR
Jornalista



CLAUDIO JUNIOR
Jornalista



CLAUDINHO PEREIRA
Colunista Social



DANIEL SANTOS
Locutor



VALDIR MOREIRA
Locutor



DANIELA RUBIRA
Financeiro

2026

EDITORES



ROMEU NETO
Produtor Artístico



BEATRIZ CAMPOS
Marketing



RAFAEL OLIVEIRA
Jornalista



CLAUDINHO PEREIRA
Colunista Social

JORNAL